



Comisión de Industria y Comercio
del Honorable Senado de la Nación
Argentina

NEWSLETTER

Recopilación quincenal de noticias actuales sobre la Industria y el Comercio en la República Argentina.

"Las notas aquí expuestas son de diferentes fuentes de diversas regiones de nuestro país, en pos de reflejar una visión federal, y nada de lo expuesto es producto de datos directamente recopilados por esta comisión".

MG.CPN AIRA LAURA

Secretaria de la Comisión de Industria y Comercio



Noticias de periódicos online
de la República Argentina.

01

Podrá leer la nota completa ingresando al
enlace en el título de la noticia



Novedades de las Cámaras
Industriales y Cámaras de
Comercio.

02

Estadísticas

03

Informes 2024 UIA -CAME



(+5411) 2822 - 3000

COMINDYCOM@SENADO.GOB.AR

INTERNOS 7627/29

AUTOMOTRIZ

Una fábrica vuelve a parar y la industria automotriz cierra el trimestre con algunas luces amarillas

Infobae 26/03/2024

PROMOCION INDUSTRIAL

Nuevas empresas se radican en Catamarca.

Con la promoción industrial de la provincia, los rubros textil, indumentaria y del calzado abren un nuevo panorama.

Página 12 27/0/2024

ACTIVIDAD FABRIL

Se profundizó la crisis industrial y crece el malestar en las bases de la UIA

El Perfil 17/03/2024

La actividad económica cayó 4,3% en enero y acumula tres meses de fuerte contracción



En enero de 2024, el estimador mensual de actividad económica (EMAE) registró una caída de 4,3% respecto al mismo mes de 2023.

La actividad económica registró una caída de 4,3% en enero respecto al mismo mes de 2023, lo que implica el primer dato completo del EMAE del Gobierno de Javier Milei. Cabe remarcar que el último mes del 2023 había marcado la peor caída en el semestre. Con respecto a la medición desestacionalizada se contrajo 1,2%, informó este martes el Instituto Nacional de Estadística y

AMBITO
26/03/2024

Textiles vs. textiles: las fábricas del continente contra las de Tierra del Fuego

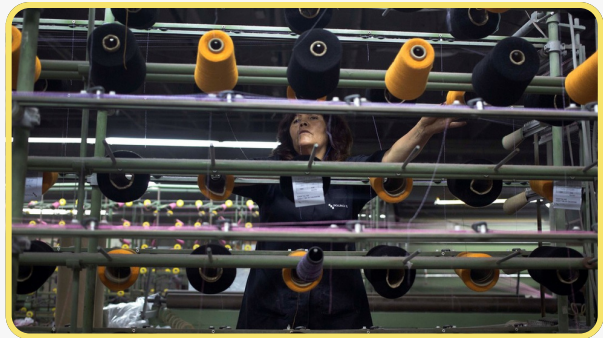

- Como la electrónica, los textiles de Tierra del Fuego también reciben beneficios con la prórroga de un régimen especial hasta 2039.
- Los fabricantes de otras regiones, hasta ahora protegidos de las importaciones, se oponen.
- La posición de Milei. **CLARIN 16/03/2024**

La producción industrial sufrió el tercer mes consecutivo de caída en la actividad

Luego de que la industria manufacturera pyme sufriera dos meses consecutivos de fuertes caídas (26,9% en diciembre y 30% en enero, en ambos casos en la medición interanual), febrero marcó otra retracción, aunque en niveles menores, ya que el mes pasado la caída fue del 9,9% en la comparación con el mismo período del año pasado.

Los datos surgen del último informe difundido por la Confederación Argentina de la Mediana Empresa (CAME),

LA NACION
17/03/2024

CHACO

La Cámara de Comercio celebra su 102º aniversario con conferencia de Maximiliano Montenegro

Chaco online 27/03/2024

ENTRE RÍOS

Industriales italianos recorren Entre Ríos en busca de oportunidades comerciales

ER- Noticias Entre Ríos 25/03/2024

CATAMARCA

El presidente de la Unión Industrial de Catamarca: "Tengo fuerte esperanza de que la actividad se reactive"

El Esquiú 22/03

SAN LUIS

La crisis económica afecta el consumo y bajan las ventas en San Luis



La actual crisis económica dada por la inflación de productos y servicios sumado al congelamiento de salarios produjo una caída en el consumo en Argentina en los últimos meses y San Luis no es la excepción.

Gustavo Ferrero, dueño de El Lolo, comercio de dedicado a la venta mayorista - minorista de alimentos y bebidas explicó a La Gaceta que tras las elecciones no notó grandes cambios en el nivel de ventas, pero "ahora se está viendo un parate bastante importante, aproximadamente de un 40% o un 50% menos de ventas".

La Gaceta digital 20/03/2024

FORMOSA



DESARROLLO PRODUCTIVO

Fontex, una empresa textil formoseña que trabaja arduamente para cubrir todas las demandas

RÍO GALLEGOS

Expo Burguer en Río Gallegos: "Vamos a tener más de 50 puestos de trabajo"

Lo destacó la secretaria de Producción, Comercio e Industria de la Municipalidad de Río Gallegos, Moira Lanesan, quien adelantó que habrá concursos, espacio gamer, sorteos y bandas de música. La entrada es libre y gratuita, aunque solicitan colaborar con un alimento no perecedero.

Tiempo sur 22/03/2024

JUJUY

Autoridades de la CRA visitaron el sector productivo de Jujuy

En un esfuerzo por comprender de cerca las complejidades del sector productivo en Jujuy, autoridades de la Confederación Rural Argentina (CRA) recorrieron durante dos días el sector tabacalero, cañero, del azúcar, un tambo y un viñedo. Allí se expresó preocupación por la liberación de la importación de alimentos que podría afectar al sector cañero y del azúcar si llegara a ingresar el producto de Brasil, más competitivo por su menor carga tributaria.

El tribunoJujuy 22/03/2024

NEWSLETTER

CAMARAS INDUSTRIALES Y DE
COMERCIO

En CAME, gobernadores crearon una agencia patagónica de desarrollo.



La industria pyme cayó 9,9% anual en febrero

La industria manufacturera pyme se retrajo 9,9% en febrero frente al mismo mes del año pasado, a precios constantes. Es el tercer mes consecutivo en que la actividad fabril cae, aunque aminoró la tasa luego de haberse retraído entre 27% y 30% en diciembre y enero, respectivamente. En la comparación mensual, desestacionalizada, también se registró un descenso de 7,7% y en el acumulado del año la actividad cae 21,7%.

Índice de Ventas Minoristas-REDCAME

El Índice de Ventas Minoristas (IVM) es un indicador de coyuntura que mide mensualmente la evolución de la facturación de los comercios minoristas PyMEs que desarrollan sus actividades dentro del país. Los establecimientos fueron seleccionados como representativos dadas nuestras estimaciones.

PAGOS CON TARJETAS



Pagos con tarjetas: las terminales electrónicas deberán estar a disposición del cliente- CAME

Desde el sector de Comercio y Servicios de la Confederación Argentina de la Mediana Empresa (CAME), informamos que la Secretaría de Comercio de la Nación reglamentó una nueva normativa para pagos con tarjetas de crédito, compra o débito



ACTIVIDAD INDUSTRIAL ESTADISTICAS

INFORME INDUSTRIAL 2024 UIA - IPIP CAME

En enero la actividad industrial volvió a registrar una caída tanto en la comparación anual (-12,3% i.a.) como en la mensual (-1,2% s.e.). Para visualizar informe completo hacer clic [acá](#)



Índice de Producción Industrial Pyme / IPIP

El IPIP es un indicador de coyuntura que mide mensualmente la evolución de la facturación de la industria manufacturera PyME que desarrollan su actividad dentro del país y producen bienes seleccionados como representativos de la industria PyME. (Para visualizar informe completo hacer clic [acá](#))

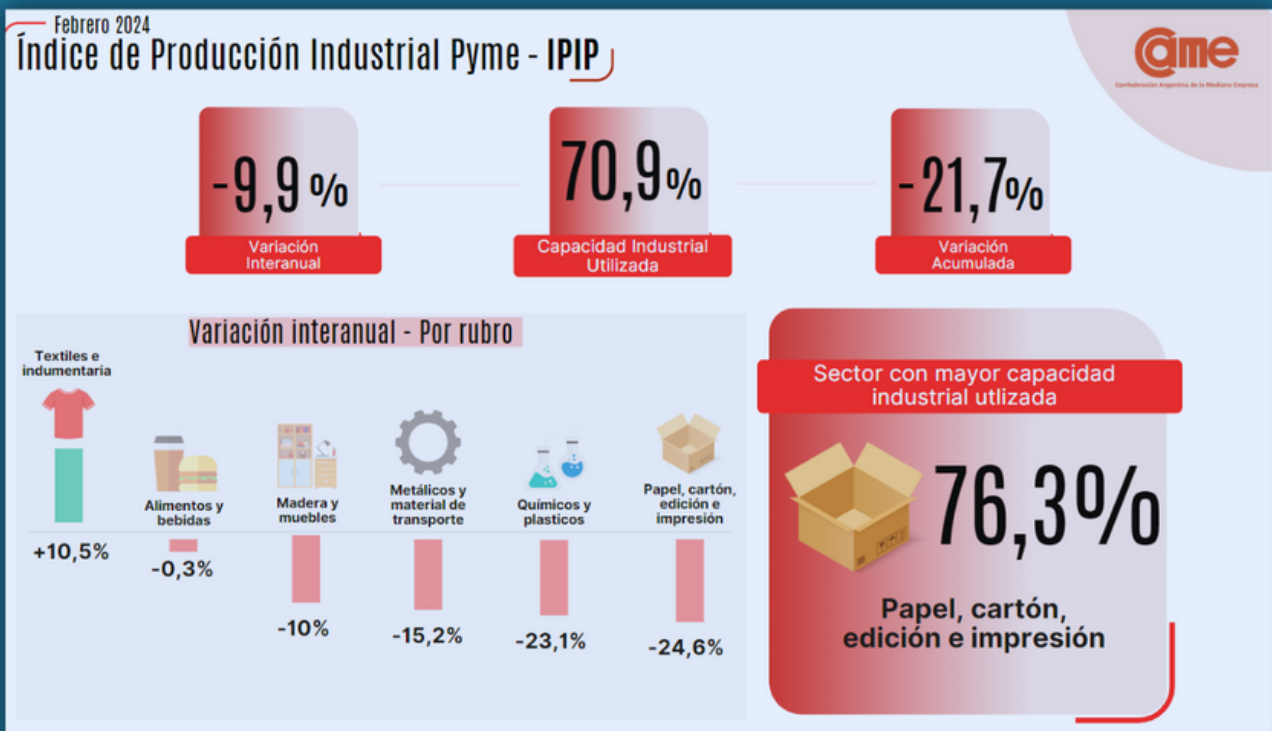

¿SUGERENCIAS?



SI DISPONE DE UNA FUENTE O MEDIO LOCAL
DE PREFERENCIA PARA AGREGAR AL
SERVICIO DE NEWSLETTER PEDIMOS QUE
NOS COMUNIQUE SU SUGERENCIA POR
CORREO ELECTRONICO



COMINDYCOM@SENADO.GOB.AR